



รายงานผลการใช้จ่ายงบประมาณ  
ประจำปีงบประมาณ พ.ศ.2567 ณ สิ้นไตรมาสที่ 2  
(ตั้งแต่วันที่ 1 ตุลาคม 2566 – 31 มีนาคม 2567)  
มหาวิทยาลัยราชภัฏจันทรเกษม

จัดทำโดย

งานนโยบายและแผน กองนโยบายและแผน สำนักงานอธิการบดี

วันที่ 31 มีนาคม 2567

# สารบัญ

	หน้า
บทสรุปสำหรับผู้บริหาร	ก
1. ผลการใช้จ่ายงบประมาณรายจ่าย จำแนกตามแหล่งเงิน	1
2. ผลการใช้ไปงบประมาณ จำแนกตามประเภทรายจ่าย	2
3. ผลการใช้จ่ายงบประมาณ จำแนกตามหน่วยงาน	5

## บทสรุปผู้บริหาร

มหาวิทยาลัยราชภัฏจันทรเกษม โดยกองนโยบายและแผน ดำเนินการเร่งรัดติดตามผลการปฏิบัติงานและการใช้จ่ายงบประมาณประจำปีงบประมาณ พ.ศ.2567 ณ สิ้นไตรมาสที่ 2 จากหน่วยงานในมหาวิทยาลัย ซึ่งประกอบด้วยหน่วยงานในสังกัดมหาวิทยาลัย จำนวน 23 หน่วยงาน กองนโยบายและแผนรวบรวมผลการปฏิบัติงานและการใช้จ่ายงบประมาณ สรุปเป็นรายงานผลการปฏิบัติงานและการใช้จ่ายงบประมาณ ประจำปีงบประมาณ พ.ศ.2567 ดังนี้

### 1. เป้าหมายการเบิกจ่ายงบประมาณที่รัฐบาลกำหนด

เป้าหมายการเบิกจ่ายงบประมาณรายจ่ายภาพรวม รายจ่ายประจำ และรายจ่ายลงทุนสะสม จำแนกเป็นรายไตรมาส ดังตารางที่ 1 ต่อไปนี้

ตารางที่ 1 เป้าหมายการเบิกจ่ายงบประมาณที่รัฐบาลกำหนด

ไตรมาส	ภาพรวม		รายจ่ายประจำ		รายจ่ายลงทุน	
	รายไตรมาส	สะสม (%)	รายไตรมาส	สะสม (%)	รายไตรมาส	สะสม (%)
1	23.00	23.00	28.00	28.00	8.00	8.00
2	31.00	54.00	30.00	58.00	32.00	40.00
3	23.00	77.00	22.00	80.00	25.00	65.00
4	23.00	100.00	20.00	100.00	35.00	100.00

### 2. ผลการใช้จ่ายงบประมาณจำแนกตามแหล่งเงิน

2.1 งบประมาณรวมทั้งสิ้น จำนวน 376,314,600.00 บาท ณ สิ้นไตรมาสที่ 2 ใช้ไป จำนวน 219,909,830.33 บาท คิดเป็นร้อยละ 58.44 (สูงกว่าเป้าหมายร้อยละ 4.44) และคงเหลือ จำนวน 156,404,769.67 บาท คิดเป็นร้อยละ 41.56 จำแนกตามแหล่งเงิน ดังนี้

2.2 งบประมาณแผ่นดิน ได้รับจัดสรร จำนวน 228,117,600.00 บาท ใช้ไป จำนวน 159,214,075.99 บาท คิดเป็นร้อยละ 69.79 (สูงกว่าเป้าหมายร้อยละ 15.79) และคงเหลือ จำนวน 68,903,524.01 บาท คิดเป็นร้อยละ 30.21

2.3 งบประมาณเงินรายได้ ได้รับจัดสรร จำนวน 148,197,000.00 บาท ใช้ไป จำนวน 60,695,754.34 บาท คิดเป็นร้อยละ 40.96 (ต่ำกว่าเป้าหมายร้อยละ 13.04) และคงเหลือ จำนวน 87,501,245.66 บาท คิดเป็นร้อยละ 59.04 ดังตารางที่ 2 ต่อไปนี้

ตารางที่ 2 ผลการเบิกจ่ายงบประมาณ จำแนกตามแหล่งเงิน

หน่วย : บาท

แหล่งเงิน	จัดสรร	ใช้ไป	ร้อยละ	คงเหลือ	ร้อยละ
รวมทั้งสิ้น	376,314,600.00	219,909,830.33	58.44	156,404,769.67	41.56
1. งบประมาณแผ่นดิน	228,117,600.00	159,214,075.99	69.79	68,903,524.01	30.21
2. งบประมาณเงินรายได้	148,197,000.00	60,695,754.34	40.96	87,501,245.66	59.04

โดยสรุปผลการใช้จ่ายงบประมาณภาพรวมสูงกว่าเป้าหมายร้อยละ 4.44 งบประมาณแผ่นดินสูงกว่าเป้าหมายร้อยละ 15.79 และงบประมาณรายได้ ต่ำกว่าเป้าหมายร้อยละ 13.04 ดังตารางที่ 3

ตารางที่ 3 เปรียบเทียบเป้าหมายและผลการเบิกจ่ายงบประมาณ ณ สิ้นไตรมาสที่ 2 จำแนกตามแหล่งเงิน

แหล่งเงิน	เป้าหมาย	ผล	สูง/ต่ำกว่าเป้าหมาย
<b>รวมทั้งสิ้น</b>	<b>54.00</b>	<b>58.44</b>	4.44
1. งบประมาณแผ่นดิน	54.00	69.79	15.79
2. งบประมาณรายได้	54.00	40.96	(13.04)

### 3. ผลการใช้จ่ายงบประมาณ จำแนกตามประเภทรายจ่าย

#### 3.1 ผลการใช้จ่ายงบประมาณภาพรวม

3.1.1 รายจ่ายประจำรวมทั้งสิ้น จำนวน 375,911,876.60 บาท ใช้ไป จำนวน 219,859,033.43 บาท คิดเป็นร้อยละ 58.49 และคงเหลือ จำนวน 156,052,843.17 บาท คิดเป็นร้อยละ 41.51

3.1.2 รายจ่ายลงทุนรวม จำนวน 402,723.40 บาท ใช้ไป จำนวน 50,796.90 บาท คิดเป็นร้อยละ 12.61 และคงเหลือ จำนวน 351,926.50 บาท คิดเป็นร้อยละ 87.39 ดังตารางที่ 4 ต่อไปนี้

ตารางที่ 4 ผลการใช้จ่ายงบประมาณภาพรวม จำแนกตามประเภทรายจ่าย

หน่วย : บาท

ประเภท	จัดสรร	ใช้ไป	ร้อยละ	คงเหลือ	ร้อยละ
<b>ภาพรวม</b>	<b>376,314,600.00</b>	<b>219,909,830.33</b>	<b>58.44</b>	<b>156,404,769.67</b>	<b>41.56</b>
1. รายจ่ายประจำ	375,911,876.60	219,859,033.43	58.49	156,052,843.17	41.51
2. รายจ่ายลงทุน	402,723.40	50,796.90	12.61	351,926.50	87.39

โดยสรุปผลการใช้จ่ายงบประมาณรายจ่ายประจำภาพรวมสูงกว่าเป้าหมายร้อยละ 0.49 และงบประมาณรายจ่ายลงทุนต่ำกว่าเป้าหมายร้อยละ 27.39 ดังตารางที่ 5

ตารางที่ 5 เปรียบเทียบเป้าหมายและผลการเบิกจ่ายงบประมาณ ณ สิ้นไตรมาสที่ 2 จำแนกตามประเภทรายจ่าย

ประเภท	เป้าหมาย	ผล	ต่ำกว่าเป้าหมาย
<b>ภาพรวม</b>	<b>54.00</b>	<b>58.44</b>	4.44
1. รายจ่ายประจำ	58.00	58.49	0.49
2. รายจ่ายลงทุน	40.00	12.61	(27.39)

#### 3.2 ผลการใช้จ่ายงบประมาณแผ่นดิน

3.2.1 รายจ่ายประจำรวมทั้งสิ้น จำนวน 228,117,600.00 บาท ใช้ไป จำนวน 159,214,075.99 บาท คิดเป็นร้อยละ 69.79 และคงเหลือ จำนวน 68,903,524.01 บาท คิดเป็นร้อยละ 30.21

3.2.3 รายจ่ายลงทุนยังไม่ได้รับจัดสรรงบประมาณเนื่องจากใช้งบประมาณปี พ.ศ.2566 ไปพลางก่อน ดังตารางที่ 6 ต่อไปนี้

ตารางที่ 6 ผลการเบิกจ่ายงบประมาณแผ่นดิน จำแนกตามประเภทรายจ่าย

หน่วย : บาท

ประเภท	จัดสรร	ใช้ไป	ร้อยละ	คงเหลือ	ร้อยละ
<b>ภาพรวม</b>	<b>228,117,600.00</b>	<b>159,214,075.99</b>	<b>69.79</b>	<b>68,903,524.01</b>	<b>30.21</b>
1. รายจ่ายประจำ	228,117,600.00	159,214,075.99	69.79	68,903,524.01	30.21
2. รายจ่ายลงทุน	-	-	-	-	-

โดยสรุปผลการใช้จ่ายงบประมาณแผ่นดิน รายจ่ายประจำสูงกว่าเป้าหมายร้อยละ 11.79 และงบประมาณรายจ่ายลงทุนยังไม่ได้รับจัดสรรงบประมาณเนื่องจากใช้งบประมาณปี พ.ศ.2566 ไปพลางก่อน ดังตารางที่ 7

**ตารางที่ 7** เปรียบเทียบเป้าหมายและผลการเบิกจ่ายงบประมาณ ณ สิ้นไตรมาส 2 จำแนกตามประเภทรายจ่าย

ประเภท	เป้าหมาย	ผล	ต่ำกว่าเป้าหมาย
<b>ภาพรวม</b>	<b>54.00</b>	<b>69.79</b>	<b>15.79</b>
1. รายจ่ายประจำ	58.00	69.79	11.79
2. รายจ่ายลงทุน	40.00	-	-

### 3.3 ผลการใช้จ่ายงบประมาณเงินรายได้

3.3.1 รายจ่ายประจำรวมทั้งสิ้น จำนวน 148,197,000.00 บาท ใช้จ่าย จำนวน 60,695,754.34 บาท คิดเป็นร้อยละ 40.96 และคงเหลือ จำนวน 87,501,245.66 บาท คิดเป็นร้อยละ 59.04

3.3.2 รายจ่ายลงทุนรวมทั้งสิ้น จำนวน 402,723.40 บาท ใช้จ่าย จำนวน 50,796.90 บาท คิดเป็นร้อยละ 12.61 และคงเหลือ จำนวน 351,926.50 บาท คิดเป็นร้อยละ 87.39 ดังตารางที่ 8 ต่อไปนี้

**ตารางที่ 8** ผลการเบิกจ่ายงบประมาณเงินรายได้ จำแนกตามประเภทรายจ่าย

หน่วย : บาท

ประเภท	จัดสรร	ใช้จ่าย	ร้อยละ	คงเหลือ	ร้อยละ
<b>ภาพรวม</b>	<b>148,197,000.00</b>	<b>60,695,754.34</b>	<b>40.96</b>	<b>87,501,245.66</b>	<b>59.04</b>
1. รายจ่ายประจำ	147,794,276.60	60,644,957.44	41.03	87,149,319.16	58.97
2. รายจ่ายลงทุน	402,723.40	50,796.90	12.61	351,926.50	87.39

โดยสรุปผลการใช้จ่ายงบประมาณเงินรายได้ รายจ่ายประจำต่ำกว่าเป้าหมายร้อยละ 9.29 และงบประมาณรายจ่ายลงทุนต่ำกว่าเป้าหมายร้อยละ 8.00 ดังตารางที่ 9

**ตารางที่ 9** เปรียบเทียบเป้าหมายและผลการเบิกจ่ายงบประมาณ ณ สิ้นไตรมาสที่ 2 จำแนกตามประเภทรายจ่าย

ประเภท	เป้าหมาย	ผล	สูง/ต่ำกว่าเป้าหมาย
<b>ภาพรวม</b>	<b>54.00</b>	<b>40.96</b>	<b>(4.30)</b>
1. รายจ่ายประจำ	58.00	41.03	(9.29)
2. รายจ่ายลงทุน	40.00	12.61	(8.00)

### 3.3 เปรียบเทียบผลการเบิกจ่ายย้อนหลัง 3 (ปีงบประมาณ พ.ศ. 2565 - 2567) ณ สิ้นไตรมาสที่ 2

ผลการใช้จ่ายงบประมาณ ณ สิ้นไตรมาสที่ 2 ย้อนหลัง 3 ปี (ปีงบประมาณ พ.ศ. 2565 - 2567) ผลการใช้จ่ายภาพรวมมหาวิทยาลัยปีงบประมาณ พ.ศ. 2567 มีผลการใช้จ่ายสูงกว่าทุกปี งบประมาณแผ่นดิน ปีงบประมาณ พ.ศ. 2567 มีผลการใช้จ่ายสูงกว่าทุกปี และงบประมาณเงินรายได้ ปีงบประมาณ พ.ศ. 2566 มีผลการใช้จ่ายสูงกว่าปีงบประมาณ พ.ศ. 2565 และปีงบประมาณ พ.ศ. 2567

ตารางที่ 10 เปรียบเทียบผลการเบิกจ่ายย้อนหลัง 3 (ปีงบประมาณ พ.ศ. 2565 - 2567) ณ สิ้นไตรมาสที่ 2

แหล่งเงิน	ร้อยละการใช้จ่าย ณ ไตรมาสที่ 2		
	พ.ศ. 2565	พ.ศ. 2566	พ.ศ. 2567
ภาพรวม	40.35	51.55	58.44
1. งบประมาณแผ่นดิน	41.26	52.01	69.79
2. งบประมาณเงินรายได้	37.89	50.19	40.96

**รายงานผลการใช้จ่ายงบประมาณ ประจำปีงบประมาณ พ.ศ. 2567**  
**ณ สิ้นไตรมาสที่ 2 (ตั้งแต่วันที่ 1 ตุลาคม 2566 – 31 มีนาคม 2567)**  
**มหาวิทยาลัยราชภัฏจันทรเกษม**

มหาวิทยาลัยราชภัฏจันทรเกษม โดยกองนโยบายและแผน ดำเนินการเร่งรัดติดตามผลการปฏิบัติงานและการใช้จ่ายงบประมาณประจำปีงบประมาณ พ.ศ.2567 ณ สิ้นไตรมาสที่ 2 จากหน่วยงานในมหาวิทยาลัย ซึ่งประกอบด้วยหน่วยงานในสังกัดมหาวิทยาลัย จำนวน 23 หน่วยงาน กองนโยบายและแผนรวบรวมผลการปฏิบัติงานและการใช้จ่ายงบประมาณ สรุปเป็นรายงานผลการปฏิบัติงานและการใช้จ่ายงบประมาณ ประจำปีงบประมาณ พ.ศ.2567 ดังนี้

**1. ผลการใช้จ่ายงบประมาณ จำแนกตามแหล่งเงิน**

1.1 งบประมาณรวมทั้งสิ้น จำนวน 376,314,600.00 บาท ณ สิ้นไตรมาสที่ 2 ใช้จ่าย จำนวน 219,909,830.33 บาท คิดเป็นร้อยละ 58.44 (สูงกว่าเป้าหมายร้อยละ 4.44) และคงเหลือ จำนวน 156,404,769.67 บาท คิดเป็นร้อยละ 41.56 จำแนกตามแหล่งเงิน ดังนี้

1.2 งบประมาณแผ่นดิน ได้รับจัดสรร จำนวน 228,117,600.00 บาท ใช้จ่าย จำนวน 159,214,075.99 บาท คิดเป็นร้อยละ 69.79 (สูงกว่าเป้าหมายร้อยละ 15.79) และคงเหลือ จำนวน 68,903,524.01 บาท คิดเป็นร้อยละ 30.21

1.3 งบประมาณเงินรายได้ ได้รับจัดสรร จำนวน 148,197,000.00 ใช้จ่าย จำนวน 60,695,754.34 บาท คิดเป็นร้อยละ 40.96 (ต่ำกว่าเป้าหมายร้อยละ 13.04) และคงเหลือ จำนวน 87,501,245.66 บาท คิดเป็นร้อยละ 59.04 ดังตารางที่ 2 ดังนี้

**ตารางที่ 11 ผลการเบิกจ่ายงบประมาณ จำแนกตามแหล่งเงิน**

หน่วย : บาท

แหล่งเงิน	จัดสรร	ใช้จ่าย	ร้อยละ	คงเหลือ	ร้อยละ
<b>รวมทั้งสิ้น</b>	<b>376,314,600.00</b>	<b>219,909,830.33</b>	<b>58.44</b>	<b>156,404,769.67</b>	<b>41.56</b>
1.งบประมาณแผ่นดิน	228,117,600.00	159,214,075.99	69.79	68,903,524.01	30.21
2. งบประมาณเงินรายได้	148,197,000.00	60,695,754.34	40.96	87,501,245.66	59.04

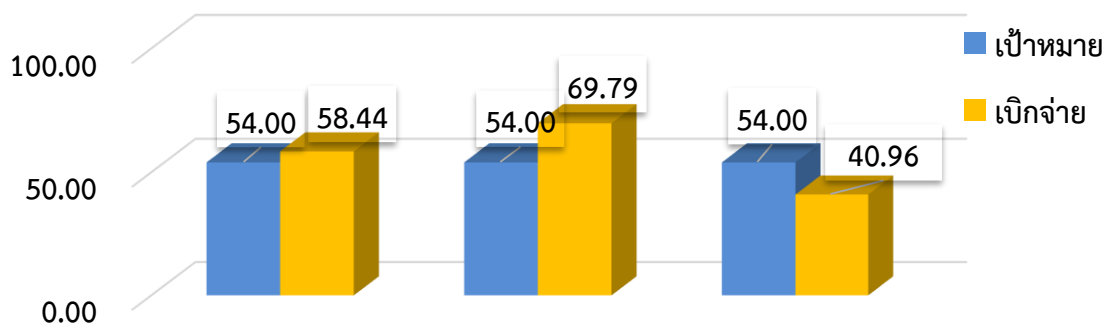

ภาพรวมเป้าหมาย 54.00	งบประมาณแผ่นดินเป้าหมาย 54.00	งบประมาณเงินรายได้เป้าหมาย 54.00
สูงกว่าเป้าหมาย 4.44	สูงกว่าเป้าหมาย 15.79	ต่ำกว่าเป้าหมาย 13.04

## 2. ผลการใช้จ่ายงบประมาณ จำแนกตามประเภทรายจ่าย

### 2.1 ผลการใช้จ่ายงบประมาณภาพรวม

- รายจ่ายประจำรวมทั้งสิ้น จำนวน 375,911,876.60 บาท ใช้ไป จำนวน 219,859,033.43 บาท คิดเป็นร้อยละ 58.49 และคงเหลือ จำนวน 156,052,843.17 บาท คิดเป็น ร้อยละ 41.51

- รายจ่ายลงทุนรวม จำนวน 402,723.40 บาท ใช้ไป จำนวน 50,796.90 บาท คิดเป็นร้อยละ 12.61 และคงเหลือ จำนวน 351,926.50 บาท คิดเป็นร้อยละ 87.39 ดังตารางที่ 11 ต่อไปนี้

ตารางที่ 12 ผลการใช้จ่ายงบประมาณภาพรวม จำแนกตามประเภทรายจ่าย

หน่วย : บาท

ประเภท	จัดสรร	ใช้ไป	ร้อยละ	คงเหลือ	ร้อยละ
ภาพรวม	376,314,600.00	219,909,830.33	58.44	156,404,769.67	41.56
1. รายจ่ายประจำ	375,911,876.60	219,859,033.43	58.49	156,052,843.17	41.51
2. รายจ่ายลงทุน	402,723.40	50,796.90	12.61	351,926.50	87.39

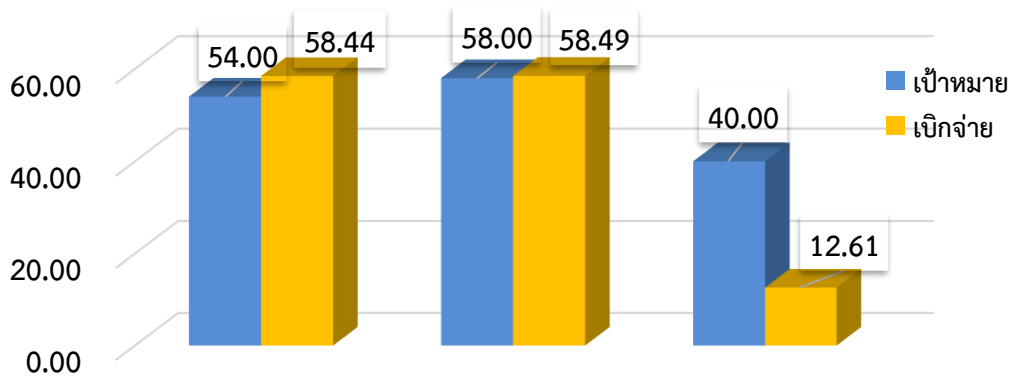

ภาพรวมเป้าหมาย 54.00	รายจ่ายประจำเป้าหมาย 58.00	รายจ่ายลงทุนเป้าหมาย 40.00
สูงกว่าเป้าหมาย 4.44	สูงกว่าเป้าหมาย 0.49	ต่ำกว่าเป้าหมาย 27.39



## 2.2 ผลการใช้จ่ายงบประมาณแผ่นดิน

- รายจ่ายประจํารวมทั้งสิ้น จํานวน 228,117,600.00 บาท ใช้ไป จํานวน 159,214,075.99 บาท คิดเป็นร้อยละ 69.79 และคงเหลือ จํานวน 68,903,524.01 บาท คิดเป็นร้อยละ 30.21

- รายจ่ายลงทุนยังมิได้รับจัดสรรงบประมาณเนื่องจากใช้งบประมาณปี พ.ศ.2566 ไปพลางก่อน ดังตารางที่ 12 ต่อไปนี้

ตารางที่ 13 ผลการเบิกจ่ายงบประมาณแผ่นดิน จําแนกตามประเภทรายจ่าย

หน่วย : บาท

ประเภท	จัดสรร	ใช้ไป	ร้อยละ	คงเหลือ	ร้อยละ
ภาพรวม	228,117,600.00	159,214,075.99	69.79	68,903,524.01	30.21
1. รายจ่ายประจํา	228,117,600.00	159,214,075.99	69.79	68,903,524.01	30.21
2. รายจ่ายลงทุน	-	-	-	-	-

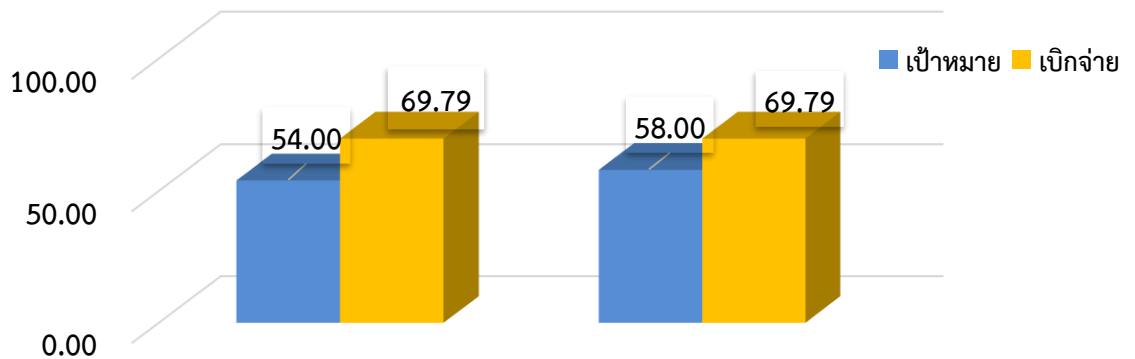

ภาพรวมเป้าหมาย 54.00	รายจ่ายประจําเป้าหมาย 58.00
สูงกว่าเป้าหมาย 15.79	สูงกว่าเป้าหมาย 11.79

### 2.3 ผลการใช้จ่ายงบประมาณเงินรายได้

- รายจ่ายประจำรวมทั้งสิ้น จำนวน 148,197,000.00 บาท ใช้จ่าย จำนวน 60,695,754.34 บาท คิดเป็นร้อยละ 40.96 และคงเหลือ จำนวน 87,501,245.66 บาท คิดเป็นร้อยละ 59.04

- รายจ่ายลงทุนรวมทั้งสิ้น จำนวน 402,723.40 บาท ใช้จ่าย จำนวน 50,796.90 บาท คิดเป็นร้อยละ 12.61 และคงเหลือ จำนวน 351,926.50 บาท คิดเป็นร้อยละ 87.39 ดังตารางที่ 13 ต่อไปนี้

ตารางที่ 14 ผลการเบิกจ่ายงบประมาณเงินรายได้ จำแนกตามประเภทรายจ่าย

หน่วย : บาท

ประเภท	จัดสรร	ใช้จ่าย	ร้อยละ	คงเหลือ	ร้อยละ
ภาพรวม	148,197,000.00	60,695,754.34	40.96	87,501,245.66	59.04
1. รายจ่ายประจำ	147,794,276.60	60,644,957.44	41.03	87,149,319.16	58.97
2. รายจ่ายลงทุน	402,723.40	50,796.90	12.61	351,926.50	87.39

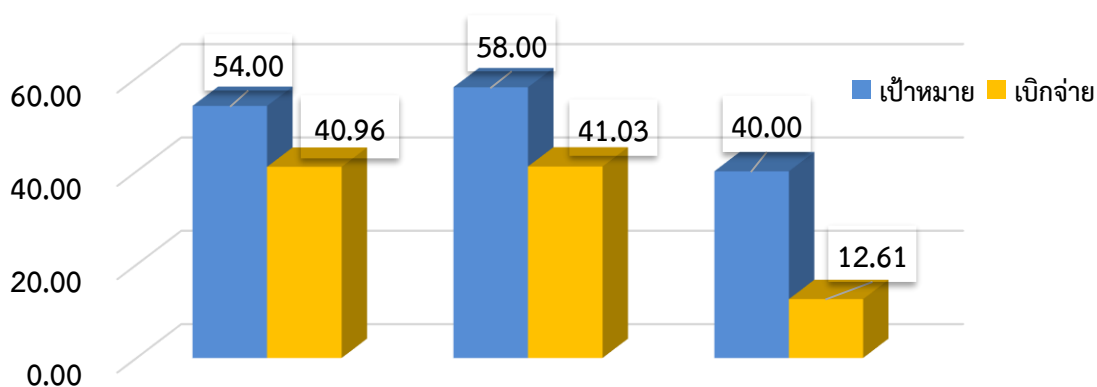

ภาพรวมเป้าหมาย 54.00	รายจ่ายประจำเป้าหมาย 58.00	รายจ่ายลงทุนเป้าหมาย 40.00
ต่ำกว่าเป้าหมาย 13.04	ต่ำกว่าเป้าหมาย 16.97	ต่ำกว่าเป้าหมาย 27.39

### 3. ผลการใช้จ่ายงบประมาณภาพรวม จำแนกตามหน่วยงาน

หน่วยงานในสังกัดมหาวิทยาลัยราชภัฏจันทรเกษมที่ได้รับการจัดสรรงบประมาณ ประจำปีงบประมาณ พ.ศ. 2567 มีหน่วยงานรวมทั้งสิ้น จำนวน 23 หน่วยงาน ณ สิ้นไตรมาสที่ 2 มีหน่วยงานที่มีผลการเบิกจ่ายงบประมาณเป็นไปตามเป้าหมายที่กำหนดในภาพรวม จำนวน 10 หน่วยงาน คิดเป็นร้อยละ 43.47 มีหน่วยงานที่มีผลการเบิกจ่ายงบประมาณไม่เป็นไปตามเป้าหมายที่กำหนด จำนวน 13 หน่วยงาน คิดเป็นร้อยละ 56.53 ดังตารางต่อไปนี้

ตารางที่ 15 ผลการใช้จ่ายงบประมาณภาพรวม จำแนกตามหน่วยงานเรียงลำดับจากมากไปหาน้อย

หน่วยงาน	ภาพรวม				
	จัดสรร	เบิกจ่าย		คงเหลือ	
	วงเงิน	วงเงิน	ร้อยละ	วงเงิน	ร้อยละ
<b>รวมทั้งสิ้น</b>	<b>376,314,600.00</b>	<b>219,909,830.33</b>	<b>58.44</b>	<b>156,404,769.67</b>	<b>41.56</b>
<b>หน่วยงานที่มีผลการใช้จ่ายเป็นไปตามเป้าหมาย (10 หน่วยงาน)</b>	<b>352,245,307.00</b>	<b>210,928,785.40</b>	<b>59.88</b>	<b>141,316,521.60</b>	<b>40.12</b>
1. สำนักงานตรวจสอบภายใน	30,003.71	30,003.71	100.00	-	-
2. กองคลัง	87,628.60	86,395.97	98.59	1,232.63	1.41
3. กองกลาง	393,500.00	357,681.76	90.90	35,818.24	9.10
4. สถาบันวิจัยและพัฒนา	72,400.00	60,187.37	83.13	12,212.63	16.87
5. สำนักประกันคุณภาพการศึกษา	83,900.00	58,685.00	69.95	25,215.00	30.05
6. สำนักวิทยบริการและเทคโนโลยีสารสนเทศ	292,500.00	189,098.85	64.65	103,401.15	35.35
7. กองบริหารงานบุคคล	108,400.00	64,110.00	59.14	44,290.00	40.86
8. สำนักศิลปะและวัฒนธรรม	64,600.00	37,205.78	57.59	27,394.22	42.41
9. คณะมนุษยศาสตร์และสังคมศาสตร์	1,875,500.00	1,056,276.37	56.32	819,223.63	43.68
10. งบกลาง	349,236,874.69	208,989,140.59	59.84	140,247,734.10	40.16
<b>หน่วยงานที่มีผลการใช้จ่ายไม่เป็นไปตามเป้าหมาย (13 หน่วยงาน)</b>	<b>24,069,293.00</b>	<b>8,981,044.93</b>	<b>37.31</b>	<b>15,088,248.07</b>	<b>62.69</b>
11. โรงแรมจันทรเกษมปาร์ค	2,939,500.00	1,565,577.99	53.26	1,373,922.01	46.74
12. สำนักงานหมวดวิชาศึกษาทั่วไป	132,400.00	68,780.00	51.95	63,620.00	48.05
13. สำนักงานสภามหาวิทยาลัย	76,900.00	38,889.15	50.57	38,010.85	49.43
14. โรงเรียนสาธิต	6,724,700.00	3,057,170.36	45.46	3,667,529.64	54.54
15. กองพัฒนานักศึกษา	105,100.00	47,612.60	45.30	57,487.40	54.70
16. คณะเกษตรและชีวภาพ	93,900.00	38,887.82	41.41	55,012.18	58.59
17. คณะวิทยาการจัดการ	909,320.00	351,257.19	38.63	558,062.81	61.37
18. คณะศึกษาศาสตร์	398,000.00	151,663.00	38.11	246,337.00	61.89

หน่วยงาน	ภาพรวม				
	จัดสรร	เบิกจ่าย		คงเหลือ	
	วงเงิน	วงเงิน	ร้อยละ	วงเงิน	ร้อยละ
19. คณะวิทยาศาสตร์	7,460,700.00	2,508,699.70	33.63	4,952,000.30	66.37
20. สำนักงานสภาคณาจารย์	42,300.00	12,850.00	30.38	29,450.00	69.62
21. สำนักส่งเสริมวิชาการและงานทะเบียน	4,403,373.00	985,272.10	22.38	3,418,100.90	77.62
22. กองนโยบายและแผน	346,200.00	77,010.00	22.24	269,190.00	77.76

ตารางที่ 16 ผลการใช้จ่ายงบประมาณแผ่นดิน จำแนกตามหน่วยงานเรียงลำดับจากมากไปหาน้อย

หน่วยงาน	ภาพรวมงบประมาณแผ่นดิน				
	จัดสรร	เบิกจ่าย		คงเหลือ	
	วงเงิน	วงเงิน	ร้อยละ	วงเงิน	ร้อยละ
<b>รวมทั้งสิ้น</b>	<b>228,117,600.00</b>	<b>159,214,075.99</b>	<b>69.79</b>	<b>68,903,524.01</b>	<b>30.21</b>
<b>หน่วยงานที่มีผลการใช้จ่ายเป็นไปตามเป้าหมาย (10 หน่วยงาน)</b>	<b>224,853,180.00</b>	<b>157,835,396.84</b>	<b>70.19</b>	<b>67,017,783.16</b>	<b>29.81</b>
1. กองนโยบายและแผน	29,000.00	29,000.00	100.00	-	-
2. สำนักวิทยบริการและเทคโนโลยีสารสนเทศ	67,000.00	67,000.00	100.00	-	-
3. สำนักศิลปะและวัฒนธรรม	25,000.00	24,998.78	100.00	1.22	0.00
4. กองคลัง	29,000.00	28,997.00	99.99	3.00	0.01
5. สถาบันวิจัยและพัฒนา	29,000.00	28,987.37	99.96	12.63	0.04
6. กองพัฒนานักศึกษา	29,000.00	28,922.10	99.73	77.90	0.27
7. สำนักส่งเสริมวิชาการและงานทะเบียน	53,000.00	52,644.00	99.33	356.00	-
8. กองกลาง	98,000.00	71,785.64	73.25	26,214.36	26.75
9. สำนักประกันคุณภาพการศึกษา	42,000.00	29,625.00	70.54	12,375.00	29.46
10. งบกลาง	224,407,780.00	157,444,436.95	70.16	66,963,343.05	29.84
11. กองบริหารงานบุคคล	44,400.00	29,000.00	65.32	15,400.00	34.68
<b>หน่วยงานที่มีผลการใช้จ่ายไม่เป็นไปตามเป้าหมาย (6 หน่วยงาน)</b>	<b>3,264,420.00</b>	<b>1,378,679.15</b>	<b>42.23</b>	<b>1,885,740.85</b>	<b>57.77</b>
11. คณะมนุษยศาสตร์และสังคมศาสตร์	674,600.00	359,467.37	53.29	315,132.63	46.71
12. คณะเกษตรและชีวภาพ	72,600.00	36,157.82	49.80	36,442.18	50.20
13. คณะศึกษาศาสตร์	207,000.00	88,400.00	42.71	118,600.00	57.29
14. คณะวิทยาศาสตร์	1,282,000.00	499,968.96	39.00	782,031.04	61.00
15. คณะวิทยาการจัดการ	330,820.00	127,085.00	38.42	203,735.00	61.58
16. โรงเรียนสาธิต	697,400.00	267,600.00	38.37	429,800.00	61.63

ตารางที่ 17 ผลการใช้จ่ายงบประมาณเงินรายได้ จำแนกตามหน่วยงานเรียงลำดับจากมากไปหาน้อย

หน่วยงาน	ภาพรวมงบประมาณเงินรายได้				
	จัดสรร	เบิกจ่าย		คงเหลือ	
	วงเงิน	วงเงิน	ร้อยละ	วงเงิน	ร้อยละ
<b>รวมทั้งสิ้น</b>	<b>148,197,000.00</b>	<b>60,695,754.34</b>	<b>40.96</b>	<b>87,501,245.66</b>	<b>59.04</b>
<b>หน่วยงานที่มีผลการใช้จ่ายเป็นไปตามเป้าหมาย (8 หน่วยงาน)</b>	<b>1,959,832.31</b>	<b>1,287,576.65</b>	<b>65.70</b>	<b>672,255.66</b>	<b>34.30</b>
1. สำนักงานตรวจสอบภายใน	30,003.71	30,003.71	100.00	-	-
2. กองคลัง	58,628.60	57,398.97	97.90	1,229.63	2.10
3. กองกลาง	295,500.00	285,896.12	96.75	9,603.88	3.25
4. สถาบันวิจัยและพัฒนา	43,400.00	31,200.00	71.89	12,200.00	28.11
5. สำนักประกันคุณภาพการศึกษา	41,900.00	29,060.00	69.36	12,840.00	30.64
6. คณะมนุษยศาสตร์และสังคมศาสตร์	1,200,900.00	696,809.00	58.02	504,091.00	41.98
7. กองบริหารงานบุคคล	64,000.00	35,110.00	54.86	28,890.00	45.14
8. สำนักวิทยบริการและเทคโนโลยีสารสนเทศ	225,500.00	122,098.85	54.15	103,401.15	45.85
<b>หน่วยงานที่มีผลการใช้จ่ายไม่เป็นไปตามเป้าหมาย (15 หน่วยงาน)</b>	<b>146,237,167.69</b>	<b>59,408,177.69</b>	<b>40.62</b>	<b>86,828,990.00</b>	<b>59.38</b>
9. โรงแรมจันทร์เกษมปาร์ค	2,939,500.00	1,565,577.99	53.26	1,373,922.01	46.74
10. สำนักงานหมวดวิชาศึกษาทั่วไป	132,400.00	68,780.00	51.95	63,620.00	48.05
11. สำนักงานสภามหาวิทยาลัย	76,900.00	38,889.15	50.57	38,010.85	49.43
12. โรงเรียนสาธิต	6,027,300.00	2,789,570.36	46.28	3,237,729.64	53.72
13. งบกลาง	124,829,094.69	51,544,703.64	41.29	73,284,391.05	58.71
14. คณะวิทยาการจัดการ	578,500.00	224,172.19	38.75	354,327.81	61.25
15. คณะศึกษาศาสตร์	191,000.00	63,263.00	33.12	127,737.00	66.88
16. คณะวิทยาศาสตร์	6,178,700.00	2,008,730.74	32.51	4,169,969.26	67.49
17. สำนักศิลปะและวัฒนธรรม	39,600.00	12,207.00	30.83	27,393.00	69.17
18. สำนักงานสภาคณาจารย์	42,300.00	12,850.00	30.38	29,450.00	69.62
19. กองพัฒนานักศึกษา	76,100.00	18,690.50	24.56	57,409.50	75.44
20. สำนักส่งเสริมวิชาการและงานทะเบียน	4,350,373.00	932,628.10	21.44	3,417,744.90	78.56
21. สระว่ายน้ำ	436,900.00	77,375.02	17.71	359,524.98	82.29
22. กองนโยบายและแผน	317,200.00	48,010.00	15.14	269,190.00	84.86
23. คณะเกษตรและชีวภาพ	21,300.00	2,730.00	12.82	18,570.00	87.18